Tribune ROCKYMOUNTAIN TRIBUNE

0200HO02937 EPIC x SUPER x BAXTER

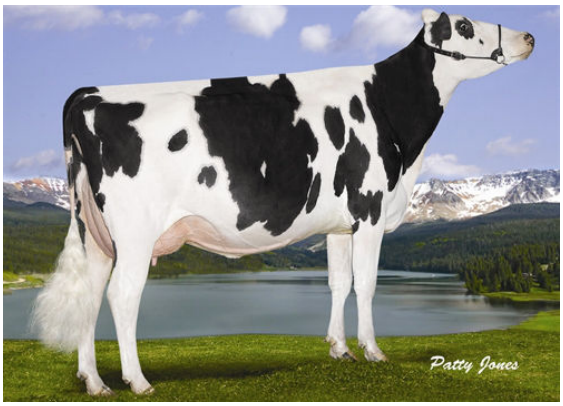

ROCKYMOUNTAIN SUPER LEITA
Dam

GENERVATIONS EPIC
ROCKYMOUNTAIN SUPER LEITA EX-90-4E-CAN 18*
CHARLESDALE SUPERSTITION
FLEURY GEN BAXTER LISA EX-92-3E-CAN 12*
EMERALD-ACR-SA T-BAXTER
CALBRETT SHOTTLE LISAMAREE EX-91-6YR-CAN 29*

GTPI 2201

TL TY TV — HH1F HH2F HH3F HH4F HH5F HH6F HCDF HMWF

Reg. #: HOCANM11445826	aAa: 315426	DMS: 345,135
Data nascita: 06/17/2012	Kappa Caseina: BB	Beta Caseina: A2B

PRODUZIONE 712 Allev. 2201 Figlie 97% Att. MACE-G / 08-24

Latte lbs	Grasso lbs	Grasso %	Proteina lbs	Proteina %
839	**-12**	**-0.17**	**15**	**-0.04**
NM$ **189**	CM$ **189**	FM$ **228**	GM$ **114**	DWP$
Efficienza Alimentare **-13**	RFI **-44**	Risparmio Sostanza Secca **-192**	Efficienza Metano **106**	

EVM Figlie in Canada Latte **25,600 lbs** Grasso **940 lbs** Proteina **798 lbs**

TRATTI GESTIONALI — **Immunity 95**

Vita produttiva	**4.5**	Immunità vitelli	**95**
Cellule somatiche	**2.72**	Tasso Concepimento Vacche	**0.6**
Fertilità Figlie	**0.8**	Tasso Concepimento Manze	**-0.4**
Ind. Sopravvivenza	**2.5**	Facilità al parto	**2.3%** 94% Att.
Ind. Sopravvivenza Manze	**0.5**	Facilità al parto delle figlie	**2.8%** 88% Att.
Indice Fertilità	**0.4**	Vitalità vitelli	**6.6%**
		Vitalità figli delle figlie	**6.4%**

MORFOLOGIA 335 Allev. 685 Figlie 95% Att. MACE / 08-24

PTA Tipo	**0.81**	Struttura	**1.56**
Mammella	**0.65**	Caratteri da Latte	**-0.74**
Arti e Piedi	**1.00**		

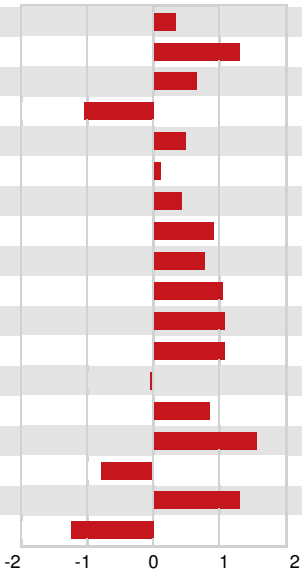

Statura	Alta	**+0.33**
Forza-Vigore	Forte	**+1.29**
Profondità	Profondo	**+0.65**
Caratteri da Latte	Cost. Chiuso	**-1.04**
Angolo Groppa	Spiovente	**+0.50**
Groppa larghezza	Larga	**+0.09**
Arti post. Vista lat.	Falciati	**+0.43**
Arti post. Vista post.	In appiombo	**+0.93**
Angolo del Piede	Alto	**+0.79**
Mobilità	Desiderabile	**+1.04**
Mammella Anteriore	Forte	**+1.07**
Mamm. Post. Altezza	Alta	**+1.05**
Mamm. Post. Larghezza	Stretta	**-0.02**
Legamento	Forte	**+0.87**
Profondità Mammella	Alta	**+1.58**
Posiz. Capezzoli ant.	Divergenti	**-0.79**
Capezzoli lunghezza	Lunghi	**+1.30**
Posiz. Capezzoli post.	Divergenti	**-1.22**