Fairplay WESTCOAST FAIRPLAY

0200HO12715 MONTEVERDI x FASTBALL x CHALLENGER

GENOMAX ROBOTREADY

PROGENESIS MONTEVERDI
WESTCOAST FSTBL FAR8167 10707 VG-85-3YR-CAN
BOMAZ FASTBALL
WESTCOAST CHLNGR FAR6156 8167 EX-90-2E-CAN 3*
SANDY-VALLEY CHALLENGER
WESTCOAST IMAX FARIA 6156 2*

GPA LPI +3483 PRO$ 2222

DPF MFF RDF BLF CNF BYF MWF CVF HH1F HH2F HH3F HH4F HH5F HH6C HCDF HMWF

Reg. #: HOCANM14219829	aAa: 423651	DMS: 135,561
Geboren: 01/21/2022	Kappa - Kasein: AB	Beta - Casein: A1A2

LEISTUNG G Betriebe G Töchter 84% S GPA 24*DEC

Milch kg	Fett kg	Fett %	Eiweiß kg	Eiweiß %
1809	**90**	**+0.12**	**81**	**+0.15**
Futtereffizienz	KE	Methan Effizienz		
96	**100**	**99**		

WESTCOAST FSTBL FAR8167 10707
DAM

GESUNDHEIT UND FRUCHTBARKEIT **Immunity 95**

Nutzungsdauer	**105**	Kälber Immunity	**95**
Somatische Zellzahlen	**101**	Geburtsverlauf	**107**
Töchter-Fruchtbarkeit	**99**	Geburtsverlauf Töchter	**104**
BCS	**94**	Melkbarkeit	**102**
Mastitis Resistenz	**102**	Melkverhalten	**98**
Persistenz	**100**	Metabolische Krankheitsresistenz	**103**

CONFORMATION G Betriebe G Töchter 80% S GPA 24*DEC

Conformation	**4**	Milchadel & Kraft	**0**
Euter	**3**	Becken	**5**
Fundament	**4**		

WESTCOAST FSTBL FAR8167 10707
DAM

Eutertiefe	hoch	**1S**
Eutertextur	fein	**3**
Zentralband	schwach	**-3**
Vordereuteraufhängung	fest	**2**
Strichplatzierung vorne	weit	**4W**
Hintereuterhöhe	hoch	**8**
Hintereuterbreite	breit	**2**
Strichplatzierung hinten	eng	**1C**
Strichlänge	kurz	**2S**
Fesselung	weich	**0**
Trachtenhöhe	hoch	**5**
Knochenqualität	fein	**6**
Hinterbeinwinkelung	gewinkelt	**1C**
Hinterbeinansicht hinten	hackeneng	**-2**
Größe	groß	**1T**
Brustbreite	schmal	**-6**
Körpertiefe	wenig	**-8**
Milchkapazität	viel	**7**
Lendenstärke	stark	**5**
Beckenneigung	abfallend	**6L**
Beckenbreite	schmal	**-1**

-10 -5 0 5 10

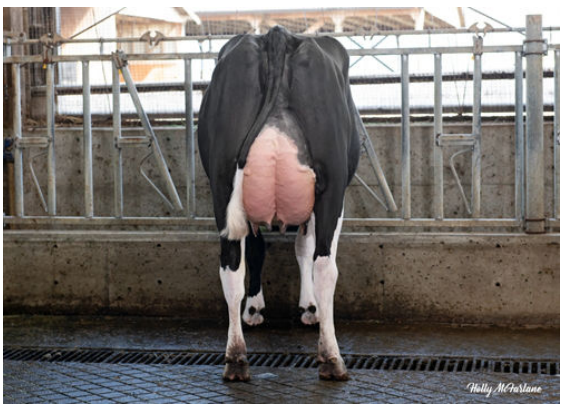

WESTCOAST FSTBL FAR8167 10707
DAM