

# B.V PROVIDENCIA 252/7

MBR1167323 B.V LA PROVIDENCIA 933/252

**B.V252/7**

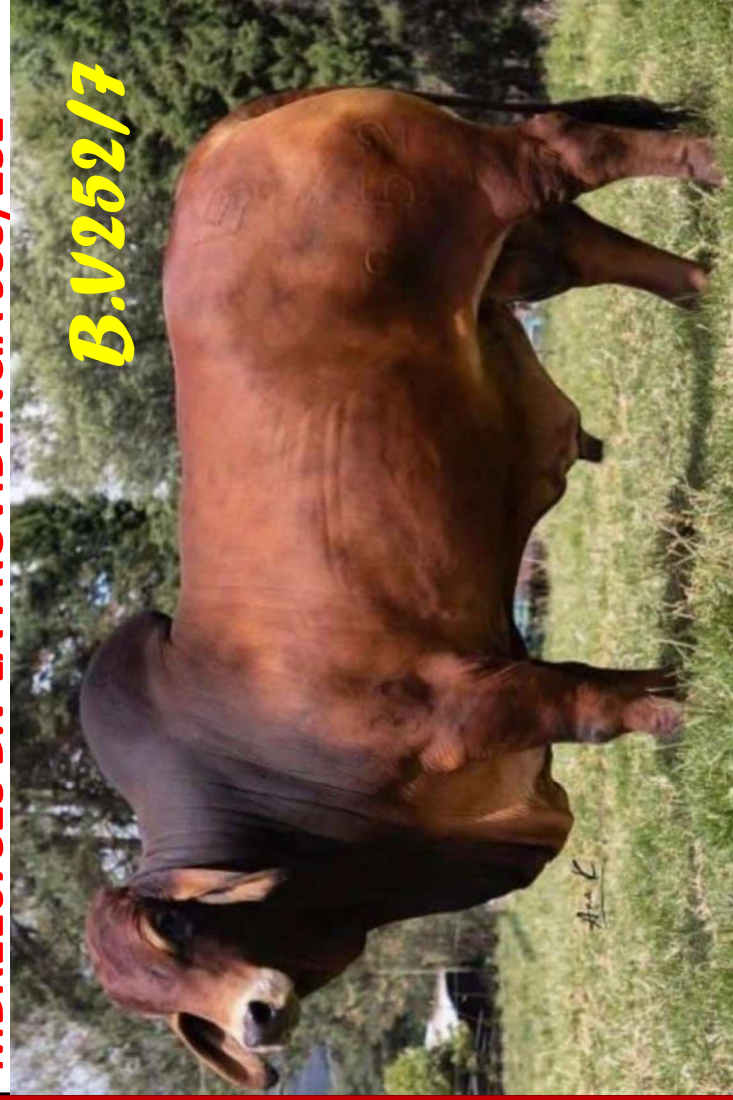

# BRAHMAN ROJO

- Toro de extraordinaria **pigmentación**, muy buena longitud, y **capacidad corporal** con una musculatura sólida y prominente.
- Con **Evaluación Genética** muy **balanceada** que ofrece, Extraordinario Crecimiento, Excelente **Habilidad Materna**, Carcasa Superior, buena Área de Ojo del Lomo y Grasa Dorsal.
- Hijo del Prominente Toro de **TROUBADOR** , con la vaca **VARAL** destacada hija del toro **STING RAY**.
- Con una genealogía muy consistente: **TROUBADOR, STING RAY Y FONTENOT**.

## REGISTRO

**EVALUACION GENETICA 2020 - ASOCEBU COLOMBIA**

MBR1167323

**NACIMDESTETE 12 MESES 18 MES HAB. M.H.M.4 I.G.T AOL GD**

D.E.P

**0,2 6,0 9,5 3,1 9,3 5,3 0,0 0,2**

EXA (%)

**28 24 22 24 17 18 11 13**

MR WINCHESTER MAGNUM 999 999/3

SRS MR. TROUBADOR 933 T.E. 933

SRS MISS LUCY 795 975

BV STING RAY 10/0/928 928/5

**BV VARAL 928/224 224/0**

BV MR FONTENOT 311/038 T.E 038/7

## GRAFICA DEP

