

# BRAHMAN ROJO

**DYLAN**

**MBR1221187 LUSITANIA DYLAN T.E 971/29**

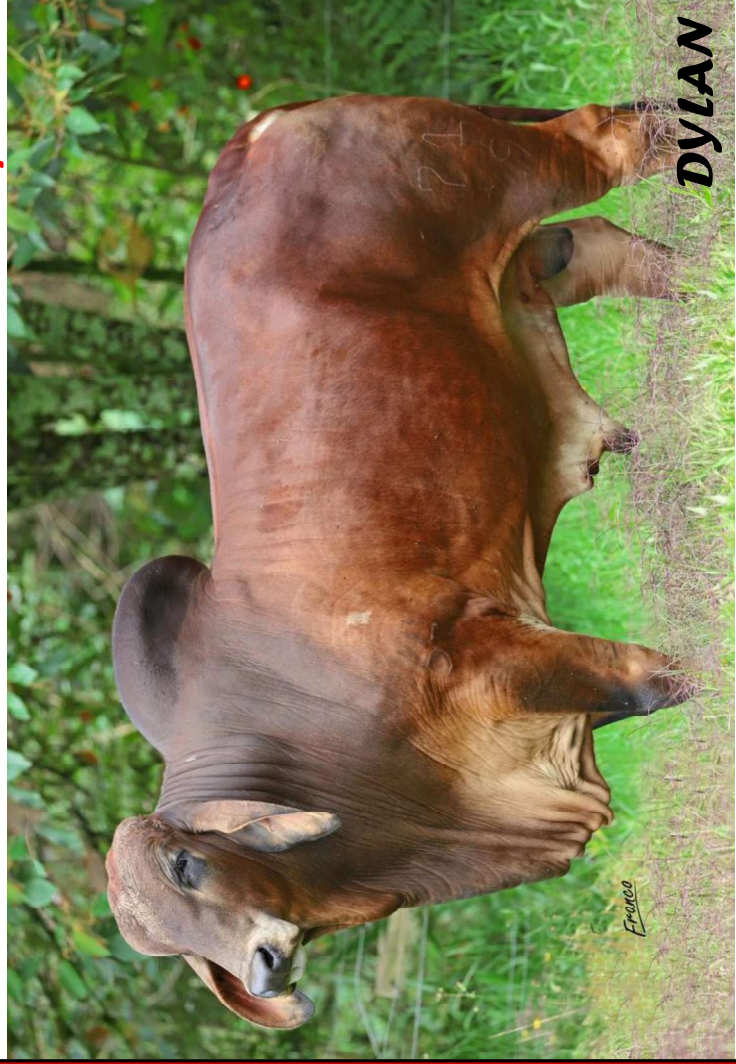

**REPORTE PLATAFORMA GENOMICA BRAHMAN (ASOCEBU-AGROSAVIA)**

MBR1221187	PN	PA4M	PA7M	PA12M	PA18M	HM4	HM7	EPP	IEP	AOL	GD	G-CLX
G-DEP	1,2	5,5	15,7	14,3	13,6	10,8	7,2	-11,1	-16,3	2,6	0,3	
EXA (%)	32	29	24	25	23	15	14	36	20	16	17	
V.G.E	1,1	1,5	3,0	2,8	1,4	2,8	2,0	-1,7	-0,5	1,7	1,5	

**VL ROJO ELEGANTE 80/2**

**LOS INCAS ELEGANTE 064 T.E.**

**VALBUENA 1.125/N5 HB 81/5**

**MR WINCHESTER MAGNUM 999**

**LUSITANIA MAGNUN 419/71**

**OPR. LICED 090/24**

- Proveniente de una de las ganaderías de mas renombre y tradición en la cría de Brahman Rojo – Finca Elite – Asocebu- Colombia.
- Toro de Excelente Musculatura, gran profundidad, arco de costilla y fortaleza de dorso.
- Con **Evaluación Genómica**, superior que ofrece, Alto Crecimiento, Excelente Habilidad Materna, Carcasa Superior, y Destacado desempeño Reproductivo (Baja EPP e IEP)
- Hijo del toro **LIDER** en Área de Ojo del Lomo y Grasa Dorsal – Evaluación Genética ASOCEBU.

