



REGANCREST-MR DRHAM SAM
 STANTONS SHERICE VG-85-2YR-CAN 26*
 WA-DEL CONVINCER TL CV BY
 SHER-EST RUDOLPH STRESS VG-86-3YR-CAN 49*
 STARTMORE RUDOLPH
 SHER-EST THOR SOUP-TW VG-88-3YR-USA GMD DOM 1*

GLPI +2126 PRO\$ -970

EX-92-CAN EXTRA DPF BLF CNF XIF BYF CVF HH1F HH2F HH3F HH4F HH5F HH6F HCDF HMWF

Reg. #: HOCANM7746123 aAa: 321456 DMS: 135,123
 Född: 08/03/2005 Kappa kasein: BB Beta kasein: A2A2

PRODUKTION 4618 Bes 16544 Dottrar 99% Säkh **GEVB 24*AUG**

Mjök kg -1259	Fett kg 10	Fett % +0.52	Protein kg -37	Protein % +0.05
Foderomvandling 100	Underhållskrav 104	Metan Effektivitet 100		

Döttrars medeltal (ME) Mjök **11,315 kg** Fett **466 kg** Protein **359 kg**

FUNKTIONSEGENSKAPER **Immunitet 86**

Livslängd	97	Kalv Immunitet	87
Celltal	93	Kalvningar F	106
Dotterfertilitet	90	Kalvningar MF	100
Hullbedömning	98	Mjökbarhet	107
Mastit resistens	96	Lynne	98
Laktationskurva	95	Resistens mot metabola sjukdomar	103

HELHETSINTRYCK 4046 Bes 14653 Dottrar 99% Säkh **GEVB 24*AUG**

Helhetsintryck	-1	Dairy Strength	4
Juvel	-5	Kors	4
Klövar & ben	2	GP eller bättre %	64

Juvelrdjup		djup	5D
Juvelvävnad		stum	-2
Mittligament		svag	-1
Framjuvel fäste		dåligt	-5
Spennplacering fram		bred	0
Bakjuvel höjd		låg	-6
Bakjuvel bredd		smal	-5
Spennplacering bak		bred	2W
Spennlängd		långa	5L
Kotvinkel		vek	-2
Klövrakt		grund	-4
Benkvalité		flat	4
Benvinkel		krokiga	7C
Ben bakifrån		Hastrånga	-3
Storlek		kort	2S
Bröstdjup		tät	-2
Kroppsdjup		hög	8
Revbenslutning		lutande	2
Rygg-länd		stark	7
Korslutning		låg	3L
Korsbredd		smal	-6

-10 -5 0 5 10

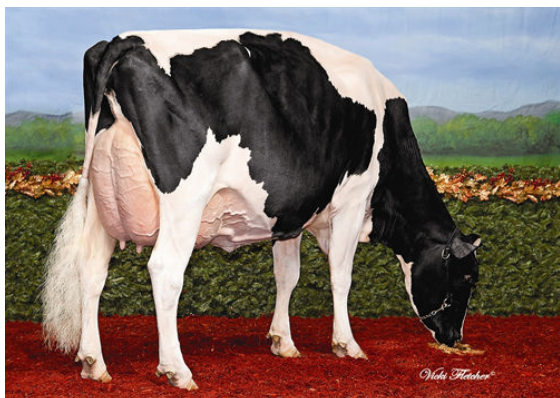

WALNUTLAWN STEADY JULIA



PHILLHAVEN STEADY BREEZE



VAUDAL STEADY LILLY ANNE