



SILVERRIDGE V TIMBERLAKE
 PROGENESIS ROBSON BARBARELLA
 BOMAZ ROBSON
 PROGENESIS DENVER BETSY VG-88-3YR-CAN 5*
 MR MOGUL DENVER 1426
 PES009 SUPERSIRE BREANNE 3*

GTPI 2826

TD TR TL XIF TY MWT TV 99%-I HH1F HH2F HH3F HH4F HH5F HH6F HCDF HMWF

Reg. #: HOCANM13353688 aAa: 435216 DMS:
 Rojen: 03/26/2019 Kappa Kazein: AA Beta Kazein: A2A2

LASTNOSTI MLEČNOSTI 338 Št. Čred1354 Št. Hčera 93% Zanesl. MACE-G / 12-24

Mleko lbs	Mašobe lbs	Mašobe %	Beljakovine lbs	Beljakovine %
2317	82	-0.02	83	+0.04
NM\$ 837	CM\$ 845	FM\$ 771	GM\$ 755	DWP\$ 661
Hrana učinkovitost	RFI	Feed Saved	Izločanje metana	
276	-51	28	89	

FUNKCIONALNE LASTNOSTI Imunost 99

Dolgoivost	2.5	Imunost telet	103
Somatske Celice	2.93	Koncepcija krav	-2.1
Plodnost Hčera	-3.5	Koncepcija telic	1.2
Preživetvena sposobnost	-2.0	Telitve - Oče Telet	2.1% 84% Zanesl.
Preživetvena sposobnost telic	-0.5	Telitve - Oče Krav	2.1% 81% Zanesl.
Indeks plodnosti	-1.8	Mrtvorojenih Telet - Oče Telet	5.1%
		Mrtvorojenih Telet - Oče Krav	4.2%

TELESNE LASTNOSTI 179 Št. Čred797 Št. Hčera 89% Zanesl. MACE / 12-24

PTA tip	1.09	Okvir	0.14
Vime	1.67	Mlena znaaj	0.28
Parklji In Noge	-0.80		

Višina križa			Visoka	+1.06
Širina spredaj			Široka	+0.03
Globina telesa			Globoka	+0.03
Kot in prož. Reber			Odprt	+0.92
Nagib križa			Nadgrajen	-0.12
Sedna širina			Široka	+1.81
Skočni sklep			Strm	-1.69
Stoja zadnjih nog			Kravja	-0.60
Kot parklja			Strm	+0.37
Ocena parkljev in nog			Nizka	-0.48
Prijetost vimena spredaj			Čvrsto	+2.11
Prijetost vimena zadaj			Visoko	+2.57
Širina mlečnega zrcala			Široko	+2.66
Centralna vez			Izražena	+0.11
Globina vimena			Pripeto	+0.92
Nameščenost prednjih seskov			Navznoter	+0.51
Dolžina seskov			Dolgi	+0.51
Nameščenost zadnjih seskov			Navznoter	+0.56

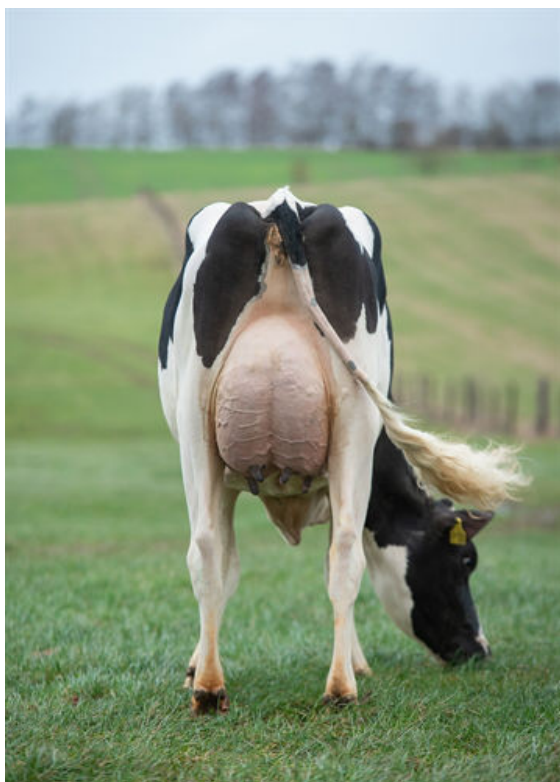

GAH PAOLA
 DAUGHTER

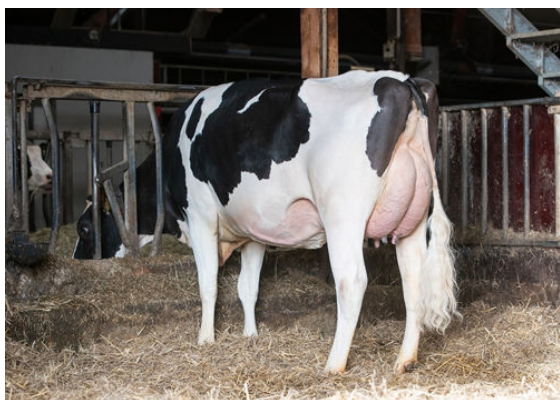

GAH PAOLA
 DAUGHTER