



**MAVERICK-I CRUSH**

OH-RIVER-SYC MOGAL BRYLAN VG-87-4YR-USA

MOUNTFIELD SSI DCY MOGUL

OH-RIVER-SYC MRDN BILLIE EX-91-4YR-USA

SULLY HART MERIDIAN

SANDY-VALLEY ATWD BARBIE EX-91-5YR-USA

**GTPI 2130**

EX-92-CAN TD TR TL TY MWT TV 99%-I HH1F HH2F HH3F HH4F HH5C HH6F HCDF HMWF

Reg. #: HO840M3135145001

aAa: 324165

DMS: 126

Rojen: 03/10/2017

Kappa Kazein: BE

Beta Kazein: A1A2

**LASTNOSTI MLEČNOSTI**

2461 Št. Čred6482 Št. Hčera 99% Zanesl.

MACE-G / 04-24

Mleko lbs	Mašobe lbs	Mašobe %	Beljakovine lbs	Beljakovine %
312	-19	-0.11	4	-0.02
NM\$ -62	CM\$ -64	FM\$ -39	GM\$ -83	DWP\$ -330
Hrana učinkovitost	RFI	Feed Saved	Izločanje metana	
-16	-22	53	103	

Povprečje hčera Mleko **28,465 lbs** Mašobe **1,098 lbs** Beljakovine **897 lbs**

**FUNKCIONALNE LASTNOSTI**

Imunost 91

Dolgoivost	0.4	Imunost telet	106
Somatske Celice	2.94	Koncepcija krav	-0.3
Plodnost Hčera	-1.4	Koncepcija telic	1.7
Preživetvena sposobnost	-5.5	Telitve - Oče Telet	3.2% 97% Zanesl.
Preživetvena sposobnost telic	0.7	Telitve - Oče Krav	2.8% 94% Zanesl.
Indeks plodnosti	-0.7	Mrtvorjenih Telet - Oče Telet	8.0%
		Mrtvorjenih Telet - Oče Krav	7.4%

**TELESNE LASTNOSTI**

1727 Št. Čred4385 Št. Hčera 99% Zanesl.

MACE / 04-24

PTA tip	3.34	Okvir	-0.21
Vime	2.74	Mlena znaaj	1.79
Parklji In Noge	1.42		

Višina križa		Visoka	+2.66
Širina spredaj		Široka	+0.52
Globina telesa		Globoka	+1.87
Kot in prož. Reber		Odprt	+3.52
Nagib križa		Pobit	+0.39
Sedna širina		Široka	+1.83
Skočni sklep		Sabljast	+2.97
Stoja zadnjih nog		Vzporedna	+0.66
Kot parklja		Strm	+0.75
Ocena parkljev in nog		Visoka	+2.49
Prijetost vime na spredaj		Čvrsto	+3.73
Prijetost vime na zadaj		Visoko	+4.11
Širina mlečnega zrcala		Široko	+3.47
Centralna vez		Izražena	+1.34
Globina vime na		Pripeto	+2.47
Nameščenost prednjih seskov		Navznoter	+1.83
Dolžina seskov		Kratki	-0.47
Nameščenost zadnjih seskov		Navznoter	+1.44



**PANDA PURE GOLD RED**

DAUGHTER



**HOWARD-VIEW CRSBUL DISCODANCER**

DAUGHTER

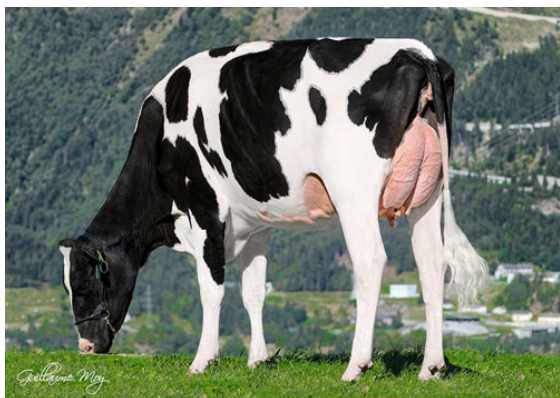

**DG CRUSHABULL ATLANTIS**

DAUGHTER