



CALVING EASE

WESTENRADE SPRING  
 SILVERRIDGE V MOGUL EVON VG-87-2YR-CAN 9\*  
 MOUNTFIELD SSI DCY MOGUL  
 VELTHUIS S G SNOW EVENING VG-87-2YR-CAN 11\*  
 FLEVO GENETICS SNOWMAN  
 CALBRETT PLANET EVE VG-87-7YR-CAN 18\*

**GTPI 2686**

TD TR TL TY MWT TV 99%-I HH1F HH2F HH3F HH4F HH5F HH6F HCDF HMWF

Reg. #: HOCANM12264620 aAa: 432516 DMS: 135,345  
 Rojen: 09/13/2015 Kappa Kazein: AA Beta Kazein: A1A2

**LASTNOSTI MLEČNOSTI** 1445 Št. Čred7514 Št. Hčera 99% Zanesl. MACE-G / 04-24

Mleko lbs	Mašobe lbs	Mašobe %	Beljakovine lbs	Beljakovine %
1550	87	+0.09	50	+0.01
NM\$ 774	CM\$ 774	FM\$ 760	GM\$ 679	DWP\$ 623
Hrana učinkovitost 250	RFI -394	Feed Saved 248	Izločanje metana 87	

Povprečje hčera Mleko **29,887 lbs** Mašobe **1,212 lbs** Beljakovine **952 lbs**

**FUNKCIONALNE LASTNOSTI** Imunost **95**

Dolgoivost	2.5	Imunost telet	100
Somatske Celice	3.09	Koncepcija krav	-2.9
Plodnost Hčera	-3.8	Koncepcija telic	-0.5
Preživetvena sposobnost	0.0	Telitve - Oče Telet	2.0% 99% Zanesl.
Preživetvena sposobnost telic	0.1	Telitve - Oče Krav	1.7% 98% Zanesl.
Indeks plodnosti	-2.7	Mrtvorjenih Telet - Oče Telet	5.5%
		Mrtvorjenih Telet - Oče Krav	4.8%

**TELESNE LASTNOSTI** 1129 Št. Čred4421 Št. Hčera 99% Zanesl. MACE / 04-24

PTA tip	1.22	Okvir	0.96
Vime	1.73	Mlena znaaj	-0.02
Parklji In Noge	0.25		

Višina križa		Visoka	+0.51
Širina spredaj		Široka	+0.74
Globina telesa		Globoka	+0.15
Kot in prož. Reber		Zaprt	0.00
Nagib križa		Pobit	+0.61
Sedna širina		Široka	+1.74
Skočni sklep		Strm	-0.23
Stoja zadnjih nog		Vzporedna	+0.56
Kot parklja		Strm	+1.05
Ocena parkljev in nog		Visoka	+0.23
Prijetost vimena spredaj		Čvrsto	+2.18
Prijetost vimena zadaj		Visoko	+2.17
Širina mlečnega zrcala		Široko	+1.73
Centralna vez		Izražena	+0.22
Globina vimena		Pripeto	+2.06
Nameščenost prednjih seskov		Navznoter	+0.80
Dolžina seskov		Kratki	-1.51
Nameščenost zadnjih seskov		Navznoter	+0.83



PROGENESIS IMAX PERFECTION



PROGENESIS IMAX HIJINKS

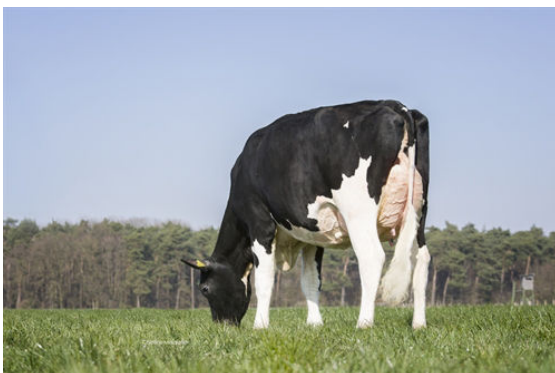

HERZ P IMAX