



COGENT SUPERSHOT

VIEW-HOME DRMAN WSCONSIN VG-88-3YR-CAN 8*

VAL-BISSON DOORMAN

PINE-TREE 2149ROBST 4846 VG-87-7YR-USA DOM 3*

ROYLANE SOCRA ROBUST

PINE-TREE ZENITH SHEEN VG-87-3YR-USA DOM

GTPI 2454

VG-CAN TD TR TL TY MWC TV 99%-I HH1F HH2F HH3F HH4F HH5F HH6F HCDF HMWC

Reg. #: HOCANM12130518

aAa: 234165

DMS: 135,561

Rojen: 03/22/2015

Kappa Kazein: BB

Beta Kazein: A2A2

LASTNOSTI MLEČNOSTI

1639 Št. Čred6972 Št. Hčera 98% Zanesl.

MACE-G / 04-24

Mleko lbs	Mašobe lbs	Mašobe %	Beljakovine lbs	Beljakovine %
767	37	+0.03	34	+0.04
NM\$ 382	CM\$ 397	FM\$ 318	GM\$ 294	DWP\$ 422
Hrana učinkovitost	RFI	Feed Saved	Izločanje metana	
93	57	-214	100	

Povprečje hčera Mleko 27,565 lbs Mašobe 1,107 lbs Beljakovine 886 lbs

FUNKCIONALNE LASTNOSTI

Imunost 106

Imunost	106
Dolgoivost	2.9
Somatske Celice	2.60
Plodnost Hčera	-1.9
Preživetvena sposobnost	-2.2
Preživetvena sposobnost telic	0.3
Indeks plodnosti	-1.4
Imunost telet	101
Koncepcija krav	-1.2
Koncepcija telic	-0.5
Telitve - Oče Telet	1.8% 96% Zanesl.
Telitve - Oče Krav	1.8% 92% Zanesl.
Mrtvorjenih Telet - Oče Telet	6.2%
Mrtvorjenih Telet - Oče Krav	6.3%

TELESNE LASTNOSTI

931 Št. Čred3658 Št. Hčera 94% Zanesl.

MACE / 04-24

PTA tip	1.77	Okvir	1.04
Vime	1.52	Mlena znaaj	1.18
Parklji In Noge	-0.26		

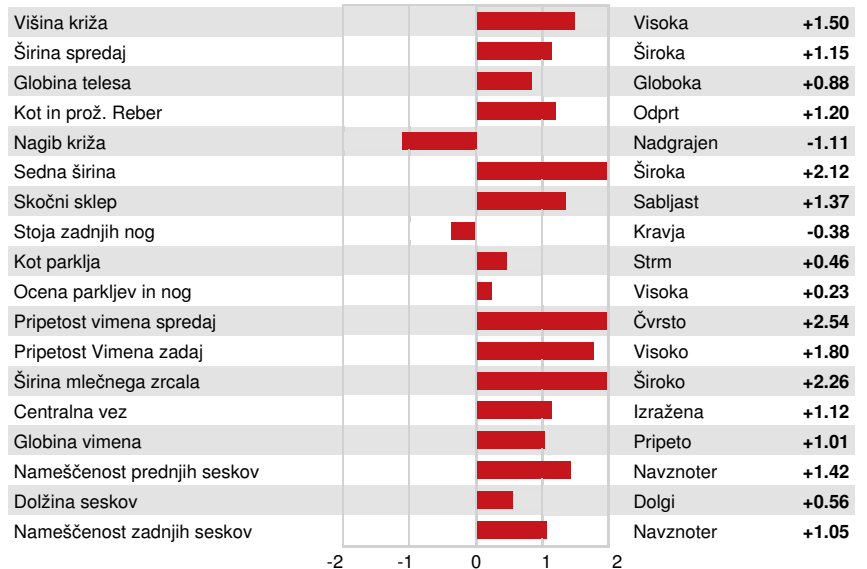

CARL DOT WINDMILL LAYLA



CARL DOT WINDMILL LAYLA

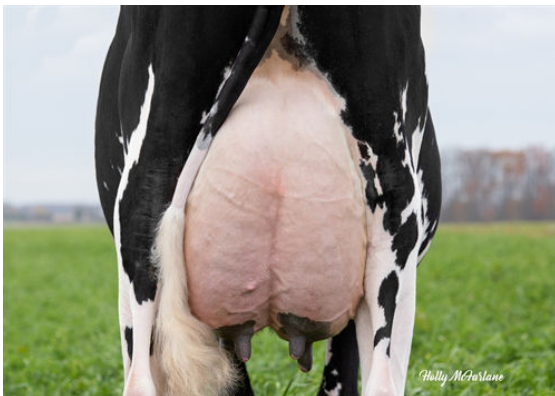

CARL DOT WINDMILL LAYLA