



DE-SU BKM MCCUTCHEN 1174
 MS CHASSITY OBS CLAIRE VG-87-2YR-CAN 24*
 DE-SU OBSERVER
 REGANCREST CHASSITY TY TL EX-92-4YR-USA GMD DOM 35*
 PICSTON SHOTTLE
 REGANCREST CINDERELLA EX-92-2E-USA GMD DOM 7*

GTPI 2105

EX-93-CAN ST TD TR TL XIF TY TV 99%-I HH1F HH2F HH3F HH4F HH5F HH6F HCDF HMWF

Reg. #: HOCANM11696704 aAa: 312456 DMS: 123,234
 Rojen: 02/20/2013 Kappa Kazein: AE Beta Kazein: A1A2

LASTNOSTI MLEČNOSTI 6291 Št. Čred19024 Št. Hčera 99% Zanesl. MACE-G / 04-24

Mleko lbs	Mašobe lbs	Mašobe %	Beljakovine lbs	Beljakovine %
1160	9	-0.12	16	-0.07
NM\$ -164	CM\$ -172	FM\$ -80	GM\$ -216	DWP\$ -272
Hrana učinkovitost -15	RFI 220	Feed Saved -526	Izločanje metana 98	

Povprečje hčera Mleko **28,714 lbs** Mašobe **1,095 lbs** Beljakovine **875 lbs**

FUNKCIONALNE LASTNOSTI Imunost 100

Dolgoivost	-1.5	Imunost telet	110
Somatske Celice	2.87	Koncepcija krav	-2.5
Plodnost Hčera	-2.3	Koncepcija telic	-1.4
Preživetvena sposobnost	-6.2	Telitve - Oče Telet	2.8% 99% Zanesl.
Preživetvena sposobnost telic	0.8	Telitve - Oče Krav	2.8% 97% Zanesl.
Indeks plodnosti	-2.2	Mrtvorojenih Telet - Oče Telet	8.3%
		Mrtvorojenih Telet - Oče Krav	7.5%

TELESNE LASTNOSTI 4692 Št. Čred13291 Št. Hčera 99% Zanesl. MACE / 04-24

PTA tip	2.34	Okvir	2.02
Vime	2.07	Mlena znaaj	1.21
Parklji In Noge	0.64		

Višina križa		Visoka	+3.37
Širina spredaj		Široka	+1.60
Globina telesa		Globoka	+1.66
Kot in prož. Reber		Odprt	+1.01
Nagib križa		Pobit	+0.51
Sedna širina		Široka	+2.54
Skočni sklep		Sabljast	+0.64
Stoja zadnjih nog		Vzporedna	+1.59
Kot parklja		Strm	+1.32
Ocena parkljev in nog		Visoka	+1.23
Prijetost vimena spredaj		Čvrsto	+2.93
Prijetost Vimena zadaj		Visoko	+3.38
Širina mlečnega zrcala		Široko	+3.06
Centralna vez		Izražena	+0.94
Globina vimena		Pripeto	+3.09
Nameščenost prednjih seskov		Navznoter	+0.44
Dolžina seskov		Kratki	-1.54
Nameščenost zadnjih seskov		Navznoter	+0.14

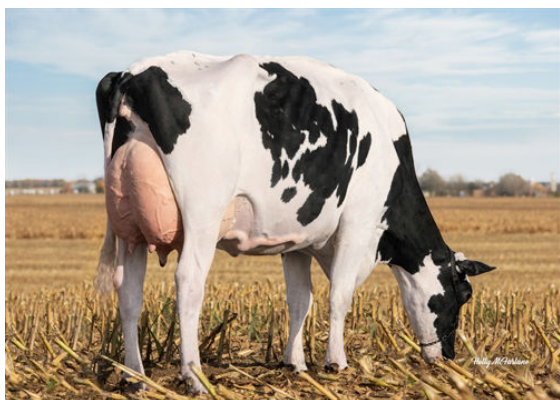

LIBERTY-GEN HIGH ACHIEVER



VOGUE OCTANE SUNSTRUCK



STANTONS OCTANE LACASSA