



DYMENTHOLM S SYMPATICO \*RC  
 VAL-BISSON SHOTTLE IMELDA EX-91-6YR-CAN 11\*  
 PICSTON SHOTTLE  
 VAL-BISSON GOLDWYN MAYA VG-88-6YR-CAN 41\*  
 BRAE DALE GOLDWYN  
 VAL-BISSON FINLEY DREAM VG-87-6YR-CAN 14\*

**GTPI 2116**

GP-CAN TD RC TL TY TV HH1F HH2F HH3C HH4F HH5F HH6F HCDF HMWF

Reg. #: HOCANM108109390 aAa: 312546 DMS: 135  
 Rojen: 05/18/2013 Kappa Kazein: AB Beta Kazein: A1A2

**LASTNOSTI MLEČNOSTI** 1547 Št. Čred3270 Št. Hčera 98% Zanesl. MACE-G / 04-24

Mleko lbs	Mašobe lbs	Mašobe %	Beljakovine lbs	Beljakovine %
-966	25	+0.23	-20	+0.04
NM\$ -126	CM\$ -113	FM\$ -178	GM\$ -136	DWP\$ -323
Hrana učinkovitost	RFI	Feed Saved	Izločanje metana	
-40	198	-393	95	

Povprečje hčera Mleko **25,756 lbs** Mašobe **1,078 lbs** Beljakovine **814 lbs**

**FUNKCIONALNE LASTNOSTI** Imunost **91**

Dolgoivost	-1.3	Imunost telet	100
Somatske Celice	2.67	Koncepcija krav	-2.4
Plodnost Hčera	-0.4	Koncepcija telic	2.2
Preživetvena sposobnost	-3.2	Telitve - Oče Telet	2.5% 96% Zanesl.
Preživetvena sposobnost telic	0.5	Telitve - Oče Krav	4.0% 94% Zanesl.
Indeks plodnosti	0.1	Mrtvorjenih Telet - Oče Telet	5.6%
		Mrtvorjenih Telet - Oče Krav	6.0%

**TELESNE LASTNOSTI** 1065 Št. Čred1994 Št. Hčera 98% Zanesl. MACE / 04-24

PTA tip	1.72	Okvir	1.29
Vime	2.02	Mlena znaaj	0.10
Parklji In Noge	0.98		

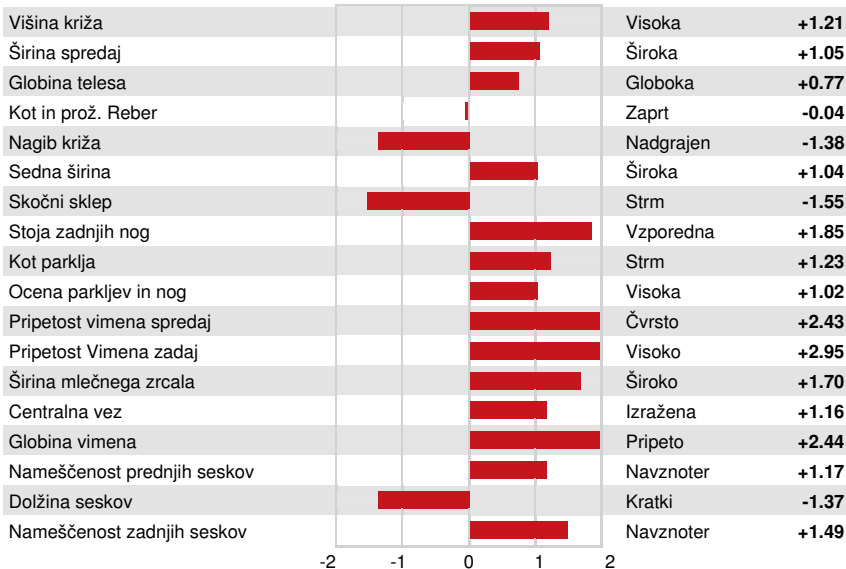

GASTLOSEN INTEGRAL LAYLANI

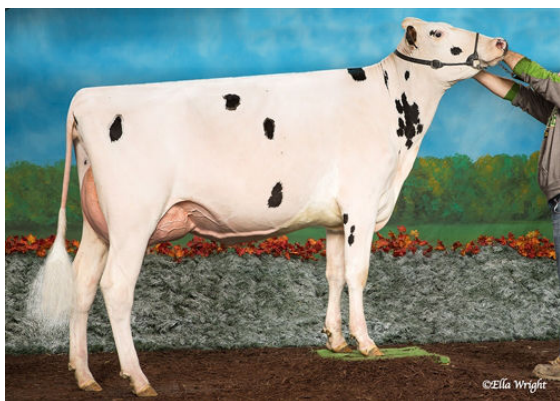

SUNNYHOME INTEGRAL MARCIE



DESLACS INTEGRAL ANARICK