



SILVERRIDGE V TIMBERLAKE
 PROGENESIS ROBSON BARBARELLA
 BOMAZ ROBSON
 PROGENESIS DENVER BETSY VG-88-3YR-CAN 5*
 MR MOGUL DENVER 1426
 PES009 SUPERSIRE BREANNE 3*

GLPI +3223 PRO\$ 1881

DPF RDF BLF CNF XIF BYF MWF CVF HH1F HH2F HH3F HH4F HH5F HH6F HCDF HMWF

Reg. #: HOCANM13353688 aAa: 435216 DMS:
 Rojen: 03/26/2019 Kappa Kazein: AA Beta Kazein: A2A2

LASTNOSTI MLEČNOSTI 37 Št. Čred02 Št. Hčera84% Zanesl. GEBV 24*DEC

Mleko kg	Mašobe kg	Mašobe %	Beljakovine kg	Beljakovine %
1685	73	+0.05	87	+0.22
Hrana učinkovitost	Vzdrževalne potrebe	Izločanje metana		
97	100	89		

Povprečje hčera Mleko **12,805 kg** Mašobe **521 kg** Beljakovine **424 kg**

FUNKCIONALNE LASTNOSTI Imunost **99**

Dolgoživost	101	Imunost telet	103
Somatske Celice	101	Telitve - oče telet	103
Plodnost hčera	93	Telitve - oče krav	104
Kondicija	96	Iztok mleka	95
Odpornost na mastitis	103	Temperament	104
Perzistenca	90	Dovzetnost na presnovne bolezni	101

TELESNE LASTNOSTI 36 Št. Čred88 Št. Hčera 91% Zanesl. GEBV 24*DEC

Oblika	3	Mlečni karakter	1
Vime	7	Križ	2
Parklji & noge	-6	GP ali bolje %	51

Globina vimena		Spuščeno	0
Tekstura Vimena		Mesnata	-1
Centralna vez		Neizražena	-4
Prijetost vimena spredaj		Čvrsto	5
Nameščenost prednjih seskov		Navzven	1W
Prijetost Vimena zadaj		Visoko	9
Širina mlečnega zrcala		Široko	11
Nameščenost zadnjih seskov		Navzven	1W
Dolžina seskov		Dolgi	3L
Kot parklja		Položen	-1
Višina parklja		Spuščeno	5
Kakovost kosti		Groba	0
Skočni sklep		Strm	12S
Stoja zadnjih nog		Kravja	-5
Višina križa		Visoka	2T
Širina prsi		Ozko	-1
Globina telesa		Plitva	-5
Kot in prožnost reber		Odprta	5
Hrbet		Široka	1
Nagib križa		Nadgrajen	3H
Sedna širina		Široka	9

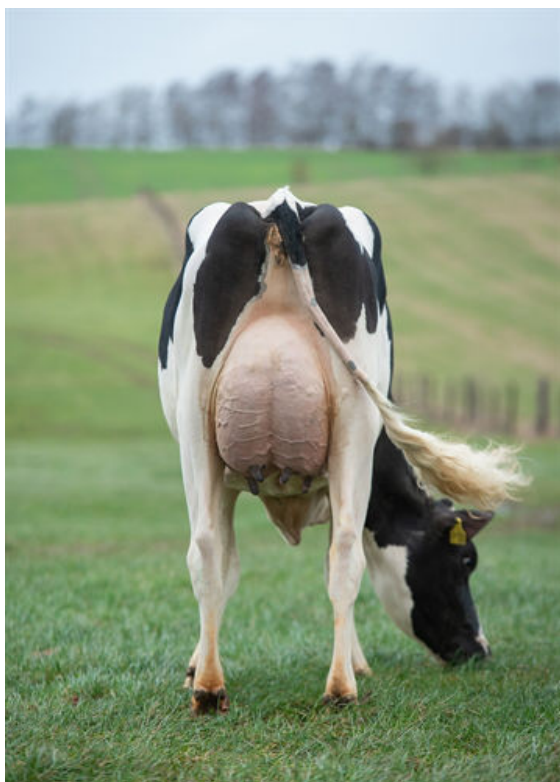

GAH PAOLA
DAUGHTER

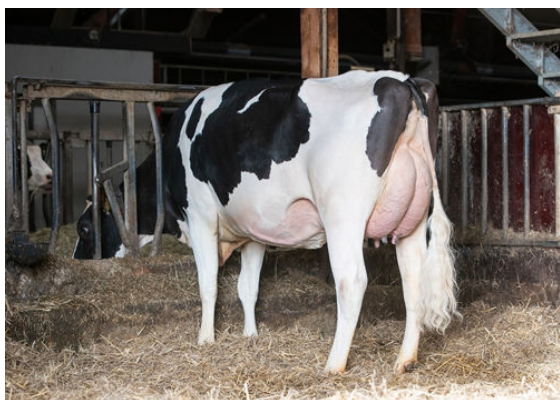

GAH PAOLA
DAUGHTER

-10 -5 0 5 10