# Crushabull OH-RIVER-SYC CRUSHABULL

**0200HO11127 CRUSH x MOGUL x MERIDIAN**

SHOWTIME

MAVERICK-I CRUSH
OH-RIVER-SYC MOGAL BRYLAN VG-87-4YR-USA
MOUNTFIELD SSI DCY MOGUL
OH-RIVER-SYC MRDN BILLIE EX-91-4YR-USA
SULLY HART MERIDIAN
SANDY-VALLEY ATWD BARBIE EX-91-5YR-USA

**GLPI +2681 PRO$ 29**

EX-92-CAN DPF RDF BLF CNF BYF MWF CVF HH1F HH2F HH3F HH4F HH5C HH6F HCDF HMWF

| | | |
|---|---|---|
| Reg. #: HO840M3135145001 | aAa: 324165 | DMS: 126 |
| Rojen: 03/10/2017 | Kappa Kazein: BE | Beta Kazein: A1A2 |

PANDA PURE GOLD RED
DAUGHTER

**LASTNOSTI MLEČNOSTI** 729 Št. Čred 1863 Št. Hčera 99% Zanesl. GEBV 24*AUG

| Mleko kg | Mašobe kg | Mašobe % | Beljakovine kg | Beljakovine % |
|---|---|---|---|---|
| **-163** | **-31** | **-0.22** | **-9** | **-0.03** |
| Hrana učinkovitost **96** | Vzdrzevalne potrebe **97** | Izločanje metana **104** | | |

Povprečje hčera Mleko **13,055 kg** Mašobe **509 kg** Beljakovine **421 kg**

**FUNKCIONALNE LASTNOSTI** **Imunost 92**

| | | | |
|---|---|---|---|
| Dolgoživost | **101** | Imunost telet | **105** |
| Somatske Celice | **96** | Telitve - oče telet | **94** |
| Plodnost hčera | **99** | Telitve - oče krav | **100** |
| Kondicija | **91** | Iztok mleka | **103** |
| Odpornost na mastitis | **94** | Temperament | **105** |
| Perzistenca | **97** | Dovzetnost na presnovne bolezni | **91** |

**TELESNE LASTNOSTI** 624 Št. Čred 1626 Št. Hčera 99% Zanesl. GEBV 24*AUG

| | | | |
|---|---|---|---|
| Oblika | **13** | Mlečni karakter | **3** |
| Vime | **11** | Križ | **3** |
| Parklji & noge | **12** | GP ali bolje % | **89** |

HOWARD-VIEW CRSBUL DISCODANCER
DAUGHTER

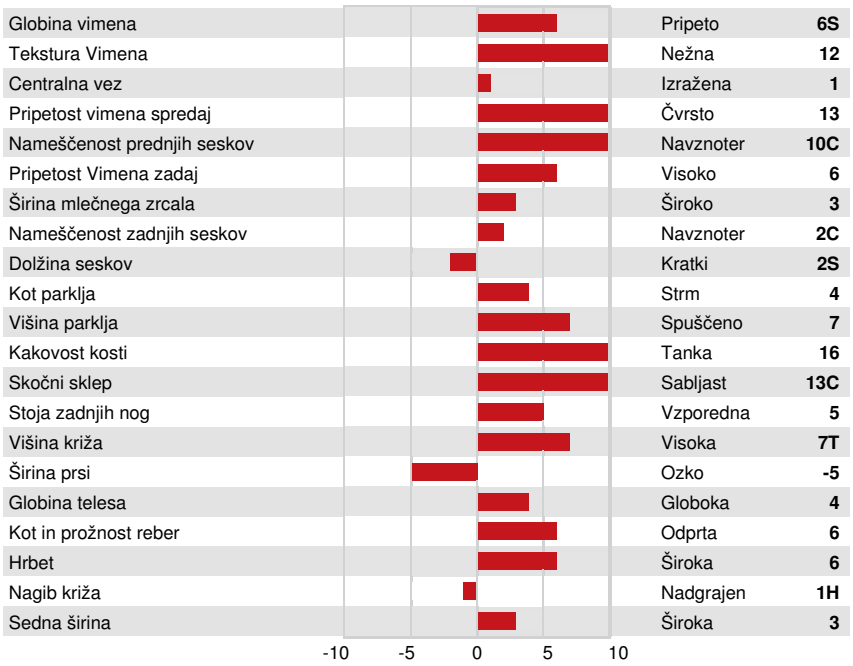


| | | | |
|---|---|---|---|
| Globina vimena | | Pripeto | **6S** |
| Tekstura Vimena | | Nežna | **12** |
| Centralna vez | | Izražena | **1** |
| Pripetost vimena spredaj | | Čvrsto | **13** |
| Nameščenost prednjih seskov | | Navznoter | **10C** |
| Pripetost Vimena zadaj | | Visoko | **6** |
| Širina mlečnega zrcala | | Široko | **3** |
| Nameščenost zadnjih seskov | | Navznoter | **2C** |
| Dolžina seskov | | Kratki | **2S** |
| Kot parklja | | Strm | **4** |
| Višina parklja | | Spuščeno | **7** |
| Kakovost kosti | | Tanka | **16** |
| Skočni sklep | | Sabljast | **13C** |
| Stoja zadnjih nog | | Vzporedna | **5** |
| Višina križa | | Visoka | **7T** |
| Širina prsi | | Ozko | **-5** |
| Globina telesa | | Globoka | **4** |
| Kot in prožnost reber | | Odprta | **6** |
| Hrbet | | Široka | **6** |
| Nagib križa | | Nadgrajen | **1H** |
| Sedna širina | | Široka | **3** |

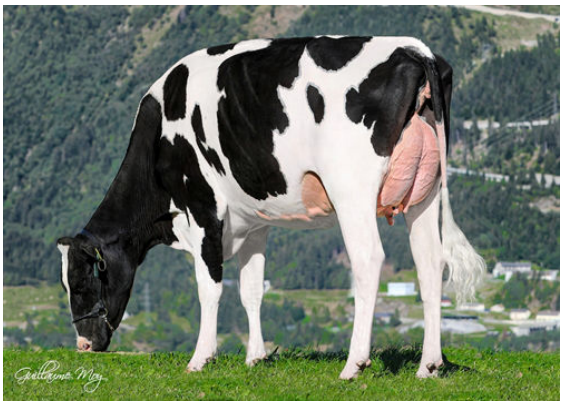

DG CRUSHABULL ATLANTIS
DAUGHTER