



CALVING EASE

DELABERGE LOPTIMUM

EDG RUBY UNO RIZA EX-91-2E-CAN 7*

AMIGHETTI NUMERO UNO

SANDY-VALLEY ROBUST RUBY EX-90-6YR-USA

ROYLANE SOCRA ROBUST

SANDY-VALLEY PLANE SAPPHIRE VG-87-2YR-USA 1*

GLPI +3181 PRO\$ 1646

VG-CAN DPF MFF RDF BLF CNF XIF BYF MWF HH1F HH2F HH3F HH4F HH5F HH6F HCDF
CVF HMWF

Reg. #: HOCANM12283183

aAa: 213465

DMS: 123,234

Rojen: 05/07/2015

Kappa Kazein: AB

Beta Kazein: A1A2

LASTNOSTI MLEČNOSTI

1588 Št. Čred4443 Št. Hčera99% Zanesl.

GEBV 24*APR

Mleko kg	Mašobe kg	Mašobe %	Beljakovine kg	Beljakovine %
1516	38	-0.16	45	-0.05
Hrana učinkovitost	Vzdrževalne potrebe	Izločanje metana		
96	97	104		

Povprečje hčera Mleko **13,287 kg** Mašobe **524 kg** Beljakovine **428 kg**

FUNKCIONALNE LASTNOSTI

Imunost 101

Dolgoživost	106	Imunost telet	100
Somatske Celice	111	Telitve - oče telet	105
Plodnost hčera	99	Telitve - oče krav	106
Kondicija	104	Iztok mleka	93
Odpornost na mastitis	107	Temperament	101
Perzistenca	103	Dovzetnost na presnovne bolezni	107

TELESNE LASTNOSTI

1403 Št. Čred3616 Št. Hčera 99% Zanesl.

GEBV 24*APR

Oblika	8	Mlečni karakter	9
Vime	2	Križ	11
Parklji & noge	8	GP ali bolje %	78

Globina vimena		Spuščeno	2D
Tekstura Vimena		Nežna	5
Centralna vez		Izražena	4
Pripetost vimena spredaj		Čvrsto	1
Nameščenost prednjih seskov		Navznoter	7C
Pripetost vimena zadaj		Visoko	4
Širina mlečnega zrcala		Široko	6
Nameščenost zadnjih seskov		Navznoter	12C
Dolžina seskov		Kratki	0
Kot parklja		Položen	-1
Višina parklja		Spuščeno	5
Kakovost kosti		Tanka	4
Skočni sklep		Strm	0
Stoja zadnjih nog		Vzporedna	6
Višina križa		Visoka	2T
Širina prsi		Široko	8
Globina telesa		Globoka	2
Kot in prožnost reber		Odprta	5
Hrbet		Široka	7
Nagib križa		Pobit	5L
Sedna širina		Široka	12

-10 -5 0 5 10

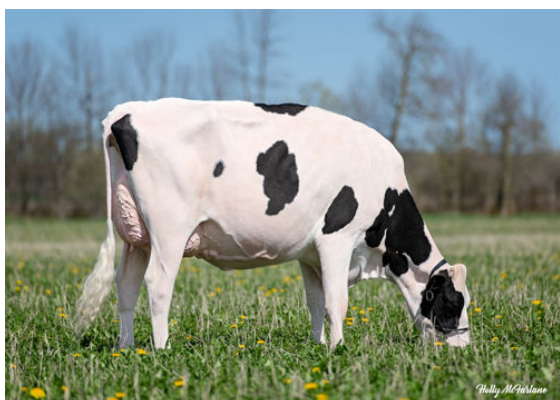

SHADYWILLO RANDALL CAJUN

DAUGHTER



LILLIVILLE RANDALL ZOEY

DAUGHTER



REDLODGE RANDALL AMBROSIA

DAUGHTER