



DYMENTHOLM S SYMPATICO \*RC  
 VAL-BISSON SHOTTLE IMELDA EX-91-6YR-CAN 11\*  
 PICSTON SHOTTLE  
 VAL-BISSON GOLDWYN MAYA VG-88-6YR-CAN 41\*  
 BRAEDALE GOLDWYN  
 VAL-BISSON FINLEY DREAM VG-87-6YR-CAN 14\*

GLPI +2808 PRO\$ 200

GP-CAN DPF RDC BLF CNF BYF CVF HH1F HH2F HH3C HH4F HH5F HH6F HCDF HMWF

Reg. #: HOCANM108109390 aAa: 312546 DMS: 135  
 Rojen: 05/18/2013 Kappa Kazein: AB Beta Kazein: A1A2

LASTNOSTI MLEČNOSTI 368 Št. Čređ14 Št. Hčeraø8% Zanesl. GEBV 24\*APR

Mleko kg	Mašobe kg	Mašobe %	Beljakovine kg	Beljakovine %
-854	34	+0.59	-19	+0.08
Hrana učinkovitost	Vzdrževalne potrebe	Izločanje metana		
91	94	95		

Povprečje hčera Mleko 11,876 kg Mašobe 507 kg Beljakovine 389 kg

FUNKCIONALNE LASTNOSTI Imunost 91

Dolgoživost	99	Imunost telet	100
Somatske Celice	105	Telitve - oče telet	102
Plodnost hčera	105	Telitve - oče krav	96
Kondicija	103	Iztok mleka	100
Odpornost na mastitis	103	Temperament	91
Perzistenca	103	Dovzetnost na presnovne bolezni	98

TELESNE LASTNOSTI 320 Št. Čred537 Št. Hčera 97% Zanesl. GEBV 24\*APR

Oblika	5	Mlečni karakter	3
Vime	4	Križ	-1
Parklji & noge	5	GP ali bolje %	78

Globina vimena		Pripeto	6S
Tekstura Vimena		Nežna	3
Centralna vez		Neizražena	-1
Pripetost vimena spredaj		Čvrsto	7
Nameščenost prednjih seskov		Navznoter	4C
Pripetost vimena zadaj		Visoko	5
Širina mlečnega zrcala		Ozko	0
Nameščenost zadnjih seskov		Navznoter	4C
Dolžina seskov		Kratki	6S
Kot parklja		Položen	-1
Višina parklja		Spuščeno	1
Kakovost kosti		Groba	-1
Skočni sklep		Strm	5S
Stoja zadnjih nog		Vzporedna	9
Višina križa		Visoka	2T
Širina prsi		Široko	6
Globina telesa		Globoka	3
Kot in prožnost reber		Zaprta	-4
Hrbet		Ozka	-1
Nagib križa		Nadgrajen	4H
Sedna širina		Široka	5

-10 -5 0 5 10



GASTLOSEN INTEGRAL LAYLANI

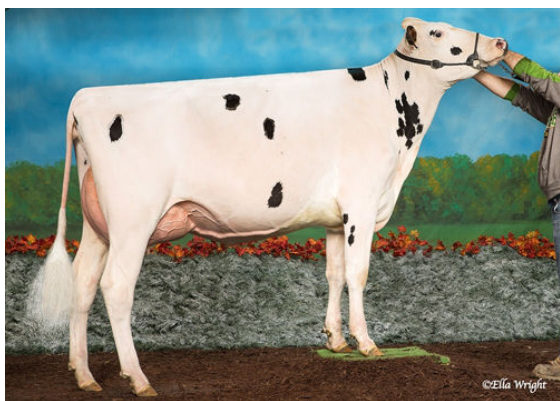

SUNNYHOME INTEGRAL MARCIE



DESLACS INTEGRAL ANARICK