



PROGENESIS PYRAMID
 WESTCOAST ALCOVE RIZA 7512 EX-92-5YR-CAN 2*
 WESTCOAST ALCOVE
 WESTCOAST MONTANA RIZA 4700 VG-87-4YR-CAN 6*
 IHG MONTANA
 WESTCOAST SUPERSHOT RIZA 2951 GP-80-2YR-CAN 1*

GLPI +3447	PRO\$ 2071
DPF RDF BLF CNF XIF BYF MWF CVF	HH1F HH2F HH3F HH4F HH5F HH6F HCDF HMWF

Reg. #: HOCANM13442745 aAa: 435261 DMS:
 Geboren: 11/16/2019 Kappa - Kasein: AB Beta - Casein: A2A2

LEISTUNG	168 Betriebe	349 Töchter	96% S	GEBV 24*DEC	
Milch kg	653	Fett kg	87	Fett %	+0.52
Futtereffizienz	102	KE	91	Methan Effizienz	110
				Eiweiß kg	63
				Eiweiß %	+0.33

Töchterdurchschnitt Milch **12,816 kg** Fett **562 kg** Eiweiß **434 kg**

GESUNDHEIT UND FRUCHTBARKEIT	Immunity 100		
Nutzungsdauer	105	Kälber Immunity	97
Somatische Zellzahlen	99	Geburtsverlauf	100
Töchter-Fruchtbarkeit	105	Geburtsverlauf Töchter	100
BCS	119	Melkbarkeit	93
Mastitis Resistenz	103	Melkverhalten	99
Persistenz	116	Metabolische Krankheitsresistenz	109

CONFORMATION	104 Betriebe	227 Töchter	93% S	GEBV 24*DEC	
Conformation	0	Milchadel & Kraft	-1		
Euter	2	Becken	-10		
Fundament	2	GP oder besser in %	63		

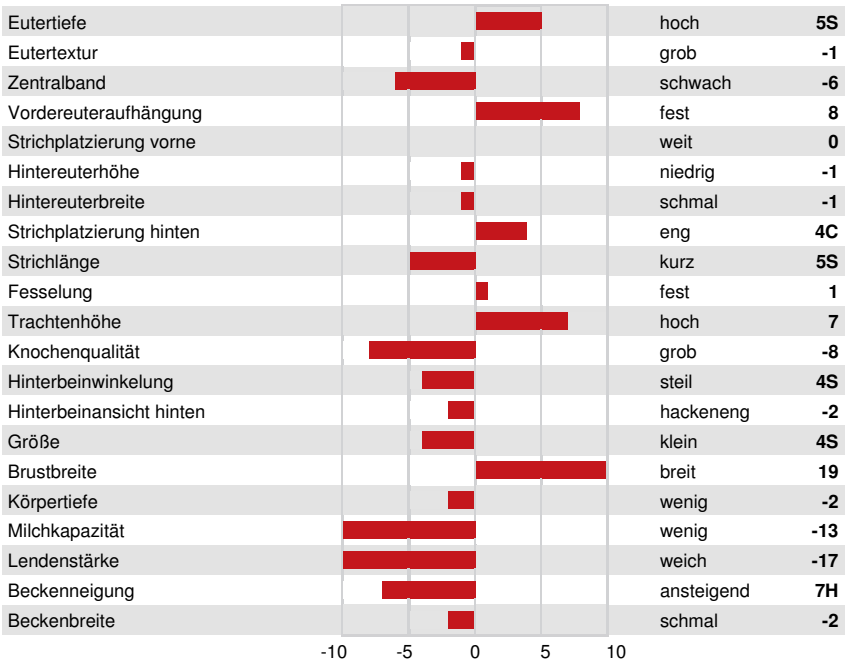

WESTCOAST ALCOVE RIZA 7512
DAM

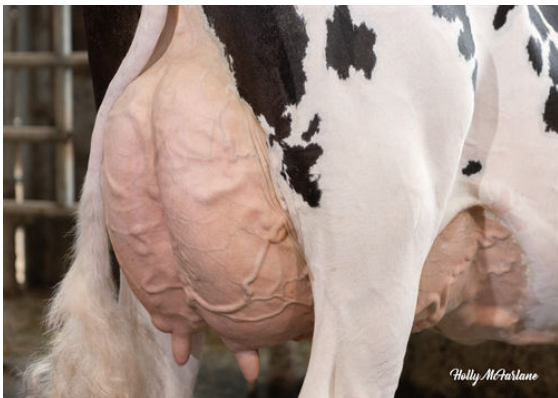

WESTCOAST ALCOVE RIZA 7512
DAM



WESTCOAST MONTANA RIZA 4700
GRANDDAM