



SILVERRIDGE V TIMBERLAKE  
 PROGENESIS ROBSON BARBARELLA  
 BOMAZ ROBSON  
 PROGENESIS DENVER BETSY VG-88-3YR-CAN 4\*  
 MR MOGUL DENVER 1426  
 PES009 SUPERSIRE BREANNE 3\*

**GPA LPI +3249 PRO\$ 2013**

DPF RDF BLF CNF XIF BYF MWF CVF HH1F HH2F HH3F HH4F HH5F HH6F HCDF HMWF

Reg. #: HOCANM13353688 aAa: 435216 DMS:  
 Geboren: 03/26/2019 Kappa - Kasein: AA Beta - Casein: A2A2

LEISTUNG		G Betriebe	G Töchter	92% S	GPA 24* APR		
Milch kg	1853	Fett kg	82	Fett %	+0.08	Eiweiß kg	83
Futtermilcheffizienz	99	KE	98	Methan Effizienz	89	Eiweiß %	+0.15



GESUNDHEIT UND FRUCHTBARKEIT		Immunity 102	
Nutzungsdauer	101	Kälber Immunity	106
Somatische Zellzahlen	103	Geburtsverlauf	103
Töchter-Fruchtbarkeit	93	Geburtsverlauf Töchter	105
BCS	97	Melkbarkeit	96
Mastitis Resistenz	104	Melkverhalten	103
Persistenz	95	Metabolische Krankheitsresistenz	100

CONFORMATION		18 Betriebe	28 Töchter	88% S	GEBV 24* APR	
Conformation	2	Milchadel & Kraft	2			
Euter	4	Becken	0			
Fundament	-3					



GAH PAOLA  
 DAUGHTER

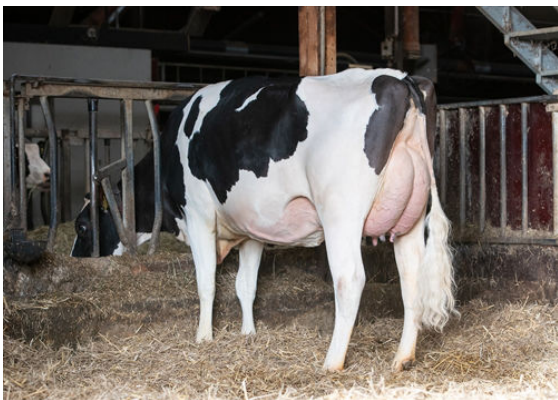

GAH PAOLA  
 DAUGHTER