Miklos T-SPRUCE MIKLOS

0200HO12688 MAHOMES x LIONEL x SAMURI

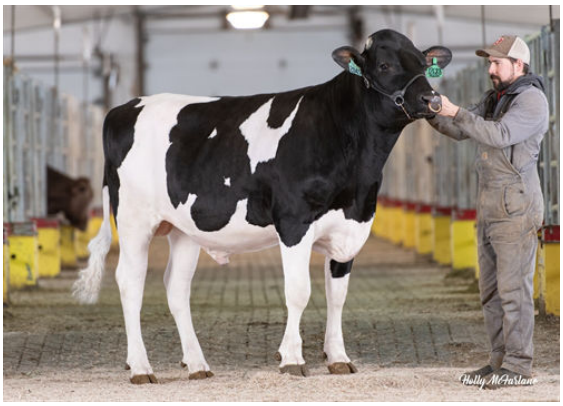

IMMUNITY+ GENOMAX A2A2 GRAZINGPRO

PROGENESIS MAHOMES
T-SPRUCE LIONEL 13196 GP-83-3YR-USA DOM
MR T-SPRUCE FRAZZ LIONEL
T-SPRUCE SAMURI 6347
OCD SPRING SAMURI
MERCEDES TS 9539 GP-82-3YR-USA

GTPI 2935

TD TR TL TY MWT TV 99%-I HH1F HH2F HH3F HH4F HH5F HH6F HCDF HMWF

Nom #: HO840M3234732030	aAa: 423561	DMS: 135,561
Né le: 11/19/2021	Caséine kappa: BB	Caséine bêta: A2A2

PRODUCTION

G Troup G Filles 81% Fiab CDCB-G / 04-24

Lait lbs	Gras lbs	Gras %	Protéine lbs	Protéine %
919	**82**	**+0.16**	**53**	**+0.08**
NM$ **963**	CM$ **980**	FM$ **838**	GM$ **973**	DWP$ **1065**
Efficience de l'alimentation **246**	IAR **-203**	Alimentation économisée **243**	Efficience du méthane **104**	

SANTÉ ET REPRODUCTION

Immunité 109

Vie productive	**4.7**	Immunité des veaux	**108**
SCS	**2.82**	Taux de conception des vaches	**3.3**
Taux gest. Filles	**1.1**	Taux de conception des génisses	**3.8**
Vivabilité	**1.3**	Facilité de vêlage	**1.6%** 62% Fiab
Livabilité des génisses	**1.2**	Facilité vêl. Filles	**2.1%** 60% Fiab
Indice de fertilité	**2.4**	Mortinatalité	**5.4%**
		Mortinatalité des filles	**4.6%**

CONFORMATION

G Troup G Filles 80% Fiab HAUSA-G / 04-24

PTAT	**1.10**	Composite corps	**-0.27**
PisC	**1.56**	Composite laitier	**0.04**
P&MC	**0.09**		

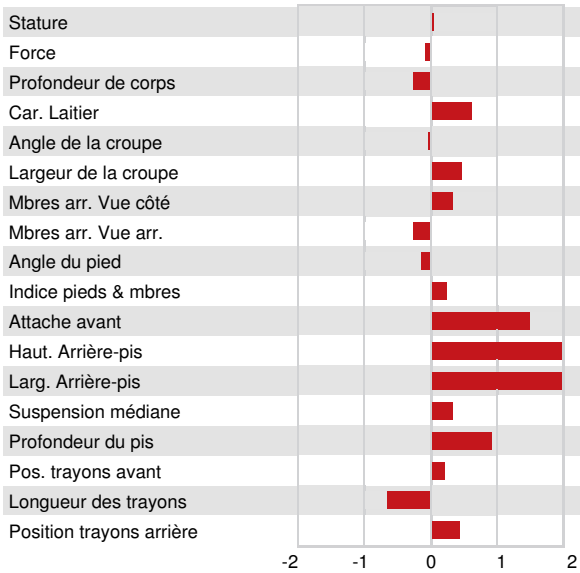

Stature	Grande	**+0.03**
Force	Faible	**-0.06**
Profondeur de corps	Peu profond	**-0.25**
Car. Laitier	Côtes ouvertes	**+0.62**
Angle de la croupe	Isch. hauts	**-0.02**
Largeur de la croupe	Large	**+0.48**
Mbres arr. Vue côté	Courbés	**+0.33**
Mbres arr. Vue arr.	Jarrets serrés	**-0.28**
Angle du pied	Peu profond	**-0.12**
Indice pieds & mbres	Désirable	**+0.22**
Attache avant	Forte	**+1.49**
Haut. Arrière-pis	Haute	**+2.21**
Larg. Arrière-pis	Large	**+2.11**
Suspension médiane	Forte	**+0.33**
Profondeur du pis	Haut	**+0.93**
Pos. trayons avant	Rapprochés	**+0.20**
Longueur des trayons	Courts	**-0.66**
Position trayons arrière	Rapprochés	**+0.43**