



DYMENTHOLM S SYMPATICO *RC
 VAL-BISSON SHOTTLE IMELDA EX-91-6YR-CAN 11*
 PICSTON SHOTTLE
 VAL-BISSON GOLDWYN MAYA VG-88-6YR-CAN 41*
 BRAEDALE GOLDWYN
 VAL-BISSON FINLEY DREAM VG-87-6YR-CAN 14*

GLPI +2876 PRO\$ 326

GP-CAN DPF RDC BLF CNF BYF CVF HH1F HH2F HH3C HH4F HH5F HH6F HCDF HMWF

Nom #: HOCANM108109390 aAa: 312546 DMS: 135
 Né le: 05/18/2013 Caséine kappa: AB Caséine bêta: A1A2

PRODUCTION		369 Troupeaux	622 Filles	98% Fiab	GEBV 24* AUG	
Lait kg	Gras kg			Gras %	Protéine kg	Protéine %
-819	35			+0.59	-18	+0.08
Efficiéce de l'alimentation	BMC			Efficiéce du méthane		
92	94			96		

Moyenne des filles Lait 11,911 kg Gras 509 kg Protéine 390 kg

SANTÉ ET REPRODUCTION Immunité 91

Durée de vie	99	Immunité des veaux	99
SCS	105	Aptitude au vêlage	102
Fertilité des filles	106	Aptitude des filles au vêlage	96
Condition de chair	103	Vitesse de traite	100
Résistance à la mammité	104	Tempérament	91
Persistance de lactation	104	Résistance aux maladies métaboliques	98

CONFORMATION 320 Troupeaux 541 Filles 97% Fiab GEBV 24* AUG

Conformation	5	Puissance laitière	3
Système mammaire	5	Croupe	-1
Pieds et membres	5	BP ou meilleur %	78

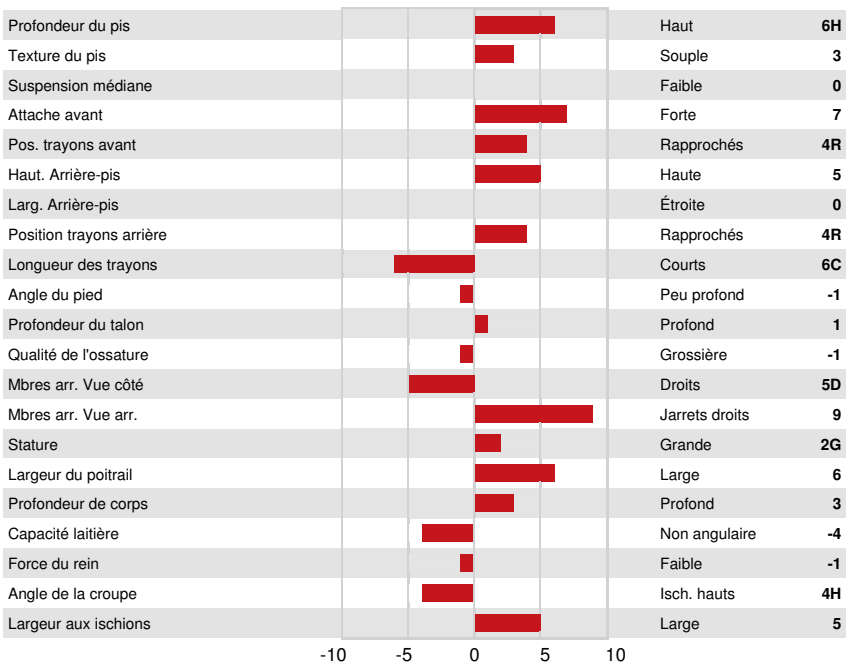

GASTLOSEN INTEGRAL LAYLANI

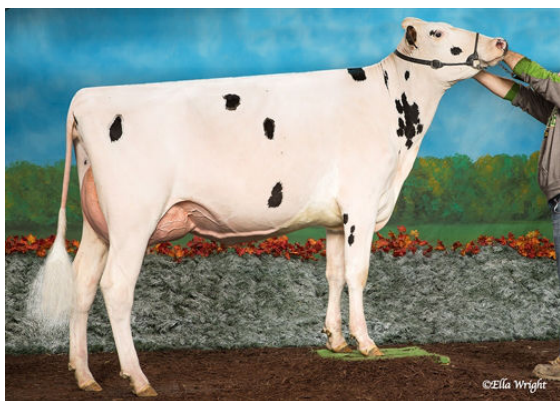

SUNNYHOME INTEGRAL MARCIE



DESLACS INTEGRAL ANARICK